

### Expedição de estudos Zootécnicos no Altaï (1) "A. N. Z."

A Academia de Omsk (Siberia) organisou uma expedição importante, dirigida pelo prof. J. W. Amschler e tendo por fim especial estudar a criação na região de Altaï. Acreditando-se que esta ultima região tem sido o centro de domesticação dos animaes, a expedição se propõe de recolher aos Kirghises e os Kalmouns Oïrad (Bouriates) material proprio e com isto cõfirmar as hypotheses emitidas até hoje a respeito. — Alem disto baseando-se sobre o facto de que nesta região, o boi domestico e o yak vivem junto, pretende se estudar as relações entre estes bovideos e particularmente determinar respectivamente a % de materia graxa no leite das vaccas. A este respeito não se limitará a cammissão simplesmente em pesquisas de genetica e de alimentação, mas estudará tambem a acção dos raios ultra violetas do sol sobre os organismos vegetaes e animaes.

A expedição deverá tambem estudar a origem da cabra domestica e elucidar certos assumptos sobre a aclimação. Seu campo de acção comprehende o territorio situado entre o circulo polar e o tropico do Cancer na Siberia.

(1) N. R. — O conjunto de montanhas que se estende atravez da Azia Central e que comprehende uma região tres vezes maior que a Suissa. Distinguem-se ahi o serviço "Altaï Russo" e o "Altaï Mongol".

O Altaï Russo reunido ao Saïan e ao Tonnon pela cadeia de Saïlughem é comprido de 620 km. e largo 530 km.; a altitude media de 1200 - 1500 mts, attingindo o seu ponto culminante a 3.350. mts. no "Bieloukha" ou Montanha Branca. Compõe-se de uma porção de collinas isoladas por grandes vales longitudinaes. O Altaï Mongol que se destaca do Altaï Russo é muito mais comprido.

DO LAROUSSE

### Associação dos Agronomos do Nordeste - Recife

Para reger os destinos da associação no corrente anno, em sessão realisada no dia 20 de Janeiro de 1931 procedeu-se a eleição para directoria, Conselho Superior e Delegados nos Estados que ficaram assim constituídas:

*Directoria* — Presidente: Ildefonso Lopes; vice-presidente, Carlos Bello Filho t 1.º secretario, Ulysses Cavalcante de Mello; 2.º secretario, José Alves de Albuquerque; thesoureiro, Osman Antonio da Silveira.

*Conselho Superior* — Edgard Teixeira Leite, Appollonio Salles, Octavio Gomes de Vasconcellos, Fernandes e Silva, Joa-

quim Mauricio Wanderley Filho, Oscar Campos Góes e Ursulino Dantas Velloso.

*Delegados nos Estados* — Ceará, Antonio da Cunha Bayma; Piauí, Franklin Viégas Ferreira; Paraíba, Alpheu Domingues; Rio Grande do Norte, José da Fonseca Ferreira; Alagoas, Octavio Brandão Caldas; Sergipe, Heitor Tavares.

### Dr. Raphael Gavião Monteiro

Os agrônomos, principalmente aqueles que cursaram a Escola de Piracicaba, acabam de sofrer um golpe violento e doloroso.

Faleceu no dia 2 de Fevereiro, na cidade de São Paulo, Raphael Gavião Monteiro, diplomado pela Escola de Piracicaba com a turma de 1918.

Alumno distinto e profissional emprehendedor, Gavião Monteiro vinha applicando em sua propriedade de Caçapava, desde 1919, o sua actividade de batalhador incansavel e intelligente. Transformara a velha herdade de seus antepassados em florescentes culturas de café, cereaes e fructas, alem de magnificas pastarias para um rebanho caracú, sadio e productivo.

Era um estudioso e um apaixonado da polycultura e das pequenas industrias agricolas. Ultimamente iniciara em "Santa Marianna" a cultura de sója, apicultura e a sericicultura. Chamara homens acostumados a esses misteres na velha Europa e era seu intento intéressar na criação das abelhas e do bicho da seda o caboclo do norte paulista, o caipira que servira de modelo ao "Jeca" de Monteiro Lobato.

A morte não quiz que Gavião Monteiro, o Gaviãozinho, levasse avante os seus projectos... Veio buscal-o, brusca e inesperadamente, roubando-o ao carinho de sua familia e dos seus amigos, que eram muitos e lhe queriam enormemente bem.

A "Revista de Agricultura", que tinha em Gavião Monteiro um grande e querido amigo e que jamais poderá esquecer essa figura delicada de homem grande pela bondade de seu coração e riqueza do seu caracter, apresenta á familia enlutada os seus mais sinceros votos de pesar.

# GRANJA DO MANDY

ITAQUAQUECETUBA — (E. F. C. B.) — Est. de São Paulo

Os pintos vigorosos, bem alimentados e higienicamente installados, criam-se maravilhosamente. No entanto, durante o periodo de seu crescimento devem ser alvo de uma selecção esmerada, pois é *absolutamente inutil e dispendioso* criar-se um animal que não poderá satisfazer os desiderata para os quaes foi creado

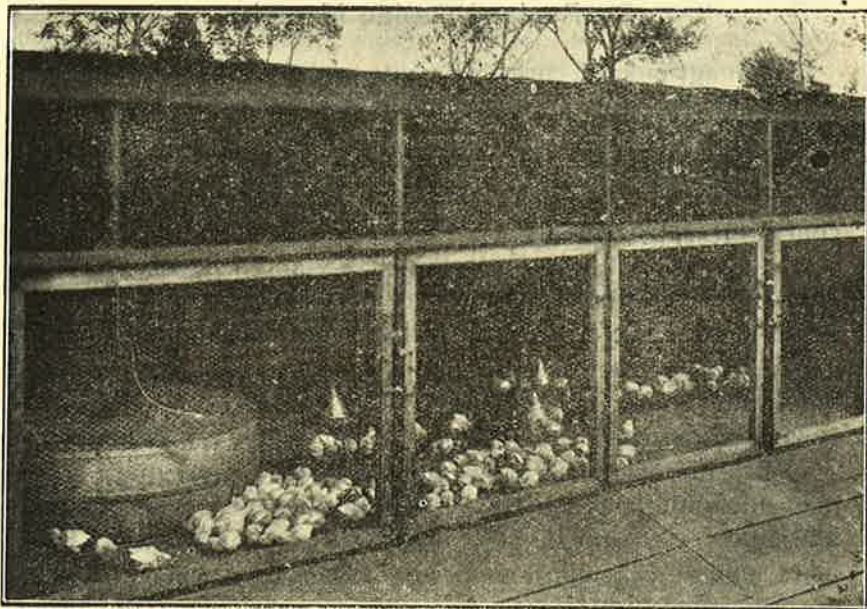

*Criadeira em casa-colonia para o primeiro mez de vida dos pintos, na Granja do Mandy*

NOTA — 1. Desde o mez de Setembro a Granja do Mandy offerece a venda ovos fecundados para incubar, de gallinhas de 180 a 230 ovos em 1.º anno de postura pelo **preço de 100\$000 o cento**, embarcados, frete pago para qualquer estação do Estado de São Paulo; 10\$000 a mi is para os Estados visinhos; para os outros estados consultar a tabella de desperas na lista de preços da Granja do Mandy, lista que é enviada gratis a todos os leitores da "REVISTA DE AGRICULTURA" sob pedido.

2. Desde o mez de Outubro, a Granja do Mandy vende as aves dos seus parques de Reproducto-es (gallinhas nascidas em 1928 e gallos 1929) com 50 oje de abatimento sobre os preços da tabella.

Pedidos a **C. TOUTAIN**, caixa postal, 2962, S. PAULO ou para **ITAQUAQUECETUBA** (E. F. C. B.) Estado de São Paulo.

Exportação de reproductores de raça  
Equinos, Bovinos, Ovinos e Suínos

# Louis Misson

Engenheiro agrônomo. ex-Director do Posto Zootechnico  
Central "Dr. Carlos Botelho" de São Paulo

á SPA (BELGIQUE)

*Encarrega-se da compra e transporte para o Brasil de reproductores de pedigree dos melhores centros de criação da França, Inglaterra, Hollanda, Dinamarca, Suissa e Alemanha.*

Correspondência em Portuguez, Hespanhol, Francez e Inglez

Endereço telegraphico: Misson, Ingenieur Spa

## Dr. R. DE SALLES

Clinica Medica - Cirurgica

Rua 15 de Novembro, 142 - Phone, 344

**PIRACICABA**

## Dr. Henrique Vaz

MEDICO

Clinica medica e molestias de creanças. Analyse completa de urina. Microscopia: exames de pú; escarro, fezes, etc.

Residencia e Consultorio: Rua 15 de Novembro,  
110-A — Phone, 5-8-0

PIRACICABA

EST. DE S. PAULO

# Casa Flora

MATRIZ: rua do Ouvidor, 61 -- Telephone, N. 1281

FILIAL: rua Gonçalves dias, 67 -- Telephone C. 486

Premiada com os primeiros premios em  
todas as Exposições

## Schlick e Nogueira

RIO DE JANEIRO

Trabalhos modernos em flores  
para todos os fins. Importação  
directa de sementes de flores  
e hortaliças. Ferramentas e  
mais utensilios para jardineiros.

Deposito de plantas: rua General  
Canabarro N.º 239

Chacaras: Campinho - Jacarépaguá  
Urusanga - Alto da Serra - Petro-  
polis - Barbacena.