

**UMA NOVA *Prionolopha* DO BRASIL
(ORTH., ACRIDIDAE, ROMALEINAE)**

S. de Toledo Piza Jr. (1)

***Prionolopha evoneoi* sp.n. (2 figs.)**

♂ - Laete viridis. Fascia lutea capitis pronotique quae in *Prionolopha serrata* (L.) sat notata est, vestigio tantum in haec species observato. Crista dorsalis metanoti dentibus inter se valde sectis, utrinque cum lobo laterali fortissime puncturata. Pars anterior lobi lateralis prosonae partim puncturata necnon margine antico punctis majoribus seriatim ordinatis praedita. Tuberculum prosternale compressum, apice dilatato, integro. Area analis elytrorum lutescens antice a vitta angusta castanea secta.

Longitudo:	
corporis	35 mm
pronoti	15 mm
elytrorum	33 mm
fem. post.	22 mm
tibiarum post.	22 mm

Pátria: Acre, Cruzeiro do Sul.

Col.: Dr. Evôneo Berti Filho, I-75, a quem é dedicada a espécie.

espécie.

Tipo: Um macho, no Dep. Zool., ESALQ, USP, Piracicaba.

(1) Escola Superior de Agricultura «Luiz de Queiroz», USP, Piracicaba.

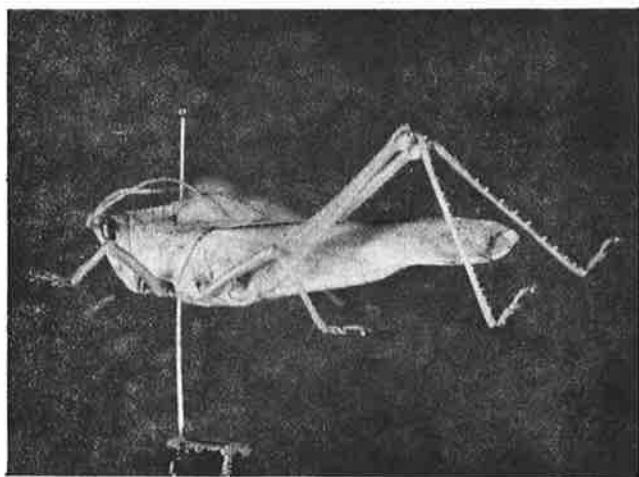
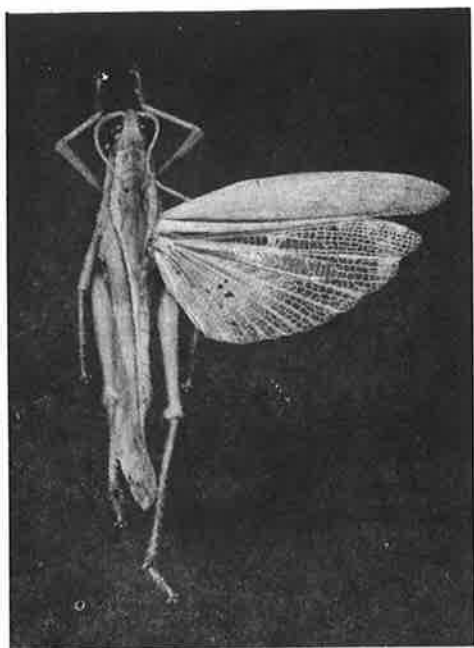

Prionolopha evoneoi sp. n. Vista dorsal e lateral do macho.